

Championnat du monde jeunes 2013

U14 – U18 – U23



27 & 28 juillet 2013

Région Bretagne – RIEUX - 56



Aéroports : Rennes - Nantes

Route : Paris – Le Mans – Rennes – Redon

Nantes - Redon

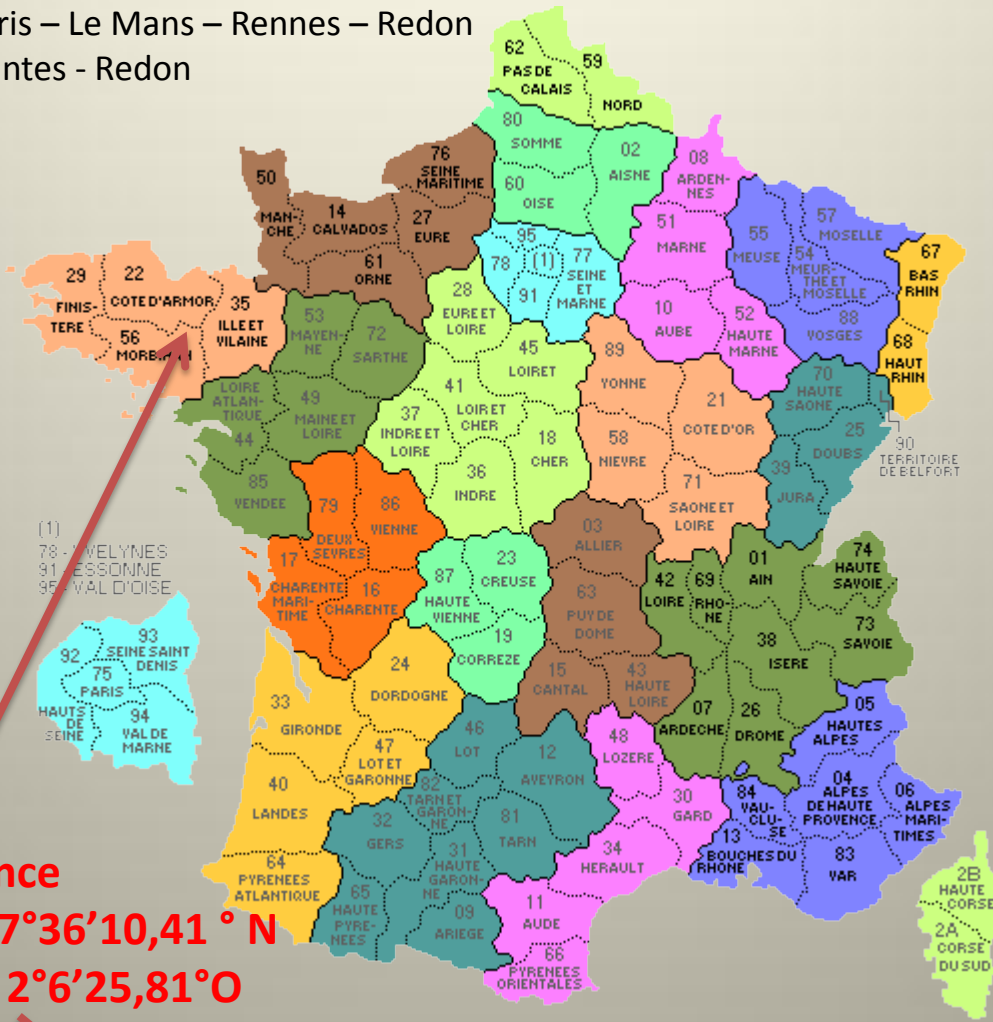

RIEUX France

Latitude 47°36'10,41 ° N

Longitude 2°6'25,81°O





FÉDÉRATION FRANÇAISE DE PÊCHE SPORTIVE AU COUP

**CHAMPIONNAT DU MONDE jeunes
FRANCE - 27 & 28 juillet 2013
RIEUX (56) - Région Bretagne**

INFORMATIONS SUR LE CHAMPIONNAT

RÈGLEMENT OFFICIEL F.I.P.S.e.d. DES ÉPREUVES INTERNATIONALES

HEBERGEMENT

Il ne sera pas assuré par l'organisation.

Vous pourrez vous reporter au document de l'Office du tourisme qui est joint au programme

DROIT D'INSCRIPTION

Droit d'inscription 1 équipe € 1100.00 - 350.00 participation FIPSeD € 0750.00

Droit d'inscription 2 équipes € 1800.00 - 700.00 Participation FIPSeD € 1100.00

Droit d'inscription 3 équipes € 2500.00 - 1050.00 Participation FIPSeD € 1450.00

Pas de taxes FIPSeD pour les jeunes (5 cartes de pêche et 8 banquets)

BANQUET DE CLOTURE supplémentaire : 50 EUROS

LES NATIONS DEVRONT APPORTER LEUR DRAPEAU ET LEUR HYMNE NATIONAL

CONTACTS :

FFPSC: J- GOUPIL- ☎ 00 33 (0)2 37 22 25 87 📠 00 33 (0) 2 37 22 23 47

(Président)

E-mail : jgoupil@ffpsc.fr

D- PERIGOIS (renseignements anglais et allemand) 00 33 (0) 6 82 80 53 94

(Traducteur)

E-mail : dperigois@waterqueen.com

J-M. GRIGNON- ☎ 00 33 (0) 5 49 08 01 77 📠 00 33 (0) 5 49 73 42 71

(Organisateur FFPSC)

E-mail : jmgrignon@ffpsc.fr

T-THEAUDIN- ☎ 00 33 (0)2 99 70 03 42

(Organisateur Local)

E-mail : lydia.debray-theaudin@orange.fr

FÉDÉRATION FRANÇAISE DE PÊCHE SPORTIVE AU COUP

CHAMPIONNAT DU MONDE jeunes
FRANCE - 27 & 28 juillet 2013
RIEUX (56) - Région Bretagne

FORMULAIRE POUR TRANSFERT BANCAIRE

NATION CLUB.....

REGLEMENT PAR TRANSFERT BANCAIRE :

Droit d'inscription:.....

Banquets supplémentaires (au-delà des 8):.....X 50 €=

TOTAL à régler :

Titulaire du compte : FEDERATION FRANCAISE DE PECHE SPORTIVE AU COUP

Banque : CREDIT AGRICOLE VAL DE FRANCE - 1 rue Daniel Boutet - BP 69 - 28088
CHARTRES Cedex

Numéro du compte : 14406 00 163 055123800075

Iban : FR 76 1440 6001 6305 5212 3800 075

Bic : AGRIFRPP844

Formulaire à adresser en même temps que le règlement **avant le 31 mai 2013** au trésorier
de la FFPSC :

Edmonde Vilain 146 rue de Lille Neuville St Rémy 59554

Tel : 00 33 3 27 78 14 97 Après 19.00 heures - E-mail: evilainl@ffpsc.fr

FÉDÉRATION FRANÇAISE DE PÊCHE SPORTIVE AU COUP

**CHAMPIONNAT DU MONDE jeunes
FRANCE - 27 & 28 juillet 2013
RIEUX (56) - Région Bretagne**

PROGRAMME

Lundi 23 Juillet 2013:

18.00 - 20.00: Accueil des équipes

Salle : *MUNICIPALE de RIEUX 56350*

Réunion des capitaines

Vendredi 26 juillet à 16.00 h

Samedi 27 juillet à 06.30 h

Sammedi 27 juillet à 16.00 h

Dimanche 28 juillet à 06.30 h

DU Lundi 08 juillet lundi 22 juillet 2013 : PARCOURS FERMÉ (règlement FIPSeD)

Mardi 23 juillet :

A partir de 7h30 - Tirage au sort pour l'attribution des BOX d'entraînement

Salle : MUNICIPAL de RIEUX 56350

Mardi 23, Mercredi 24 Juillet 2013 10.00h-18.00 h Entraînement

Jeudi 25 juillet 2013 10.00 h - 14.00 h Entraînement

14.30h.

Le parcours doit être libéré par tous les compétiteurs pour permettre l'implantation des rings

Jeudi 25 juillet 2013

18.00h. cérémonie d'ouverture
18.15h Accueil par Monsieur le maire de RIEUX (Mairie)
18.30h. Ouverture officielle des Championnat du MONDE de Pêche Sportive des jeunes U 14-18-23

Vendredi 26 juillet 2013

Entrainement 10.00 - 14.00 heures

Samedi 27 juillet 2013

06.30h. Tirage au sort Salle Municipale de RIEUX
08.00h. 1^{er} signal Entrée dans les rings
08.45 h 2^{ème} signal 5 minutes avant les contrôles
08.50 h. 3^{ème} signal contrôle des esches et amorces
09.50 h. 4^{ème} signal amorçage lourd
10.00 h. 5^{ème} signal début de la compétition
12.55 h. 6^{ème} signal 5 minutes avant la fin de la compétition U 14 –U 18
13.55 h 6^{ème} signal 5 minutes avant la fin de la compétition U 23
13.00 h 7^{ème} signal Fin de la compétition U 14 – U 18
14.00 h 7^{ème} signal Fin de la compétition U 23
16.00 Publication des classements Salle MUNICIPALE de RIEUX 56350

Dimanche 28 juillet 2013

06.30h. Tirage au sort- Salle Municipale de RIEUX
08.00 h 1^{er} signal Entrée dans les rings
08.45 h 2^{ème} signal 5 minutes avant les contrôles
08.50 h. 3^{ème} signal contrôle des esches et amorces
09.50 h. 4^{ème} signal amorçage lourd
10.00 h. 5^{ème} signal début de la compétition
12.55 h. 6^{ème} signal 5 minutes avant la fin de la compétition U 14 -U 18
13.55 h 6^{ème} signal 5 minutes avant la fin de la compétition U 23
13.00 h 7^{ème} signal Fin de la compétition U 14 - U 18
14.00 h 7^{ème} signal Fin de la compétition U 23

18.00 h Publication des classements Salle MUNICIPALE de RIEUX 56350
19.30 h Banquet Salle MUNICIPALE de RIEUX 56350

FÉDÉRATION FRANÇAISE DE PÊCHE SPORTIVE AU COUP

CHAMPIONNAT DU MONDE jeunes
FRANCE - 27 & 28 juillet 2013
RIEUX (56) - Région Bretagne

FORMULAIRE D'ADHESION

NATION.....CLUB.....

ADRESSE.....

TELEPHONE.....FAX.....

E.MAIL

PERSONNE RESPONSABLE POUR CONTACT.....

TELEPHONE.....FAX.....

E-MAIL

DATESIGNATURE

**Prière de remplir ce document et de le renvoyer obligatoirement avant le
31 mai 2013 à:**

Jean Michel GRIGNON, 26 rue de la Prévoté -79180 CHAURAY (France)

☎ 00 33 (0) 5 49 08 01 77 ☎ 00 (0) 5 49 73 42 71

E-mail : jmgrignon@ffpsc.fr

FÉDÉRATION FRANÇAISE DE PÊCHE SPORTIVE AU COUP

CHAMPIONNAT DU MONDE jeunes
FRANCE - 27 & 28 juillet 2013
RIEUX (56) - Région Bretagne

FORMULAIRE D'INSCRIPTION U 14

NATION CLUB.....

NOM

PRENOM

ATHLETE		
ATHLETE		
ATHLETE		
ATHLETE		
ATHLETE		
CAPITAINE		
DELEGUE		

DATE SIGNATURE

**Prière de remplir ce document et de le renvoyer obligatoirement avant le
31 mai 2013 à:**

Jean Michel GRIGNON, 26 rue de la Prévoté -79180 CHAURAY (France)

☎ 00 33 (0) 5 49 08 01 77 ☎ 00 (0) 5 49 73 42 71

E-mail : jmgrignon@ffpsc.fr

FÉDÉRATION FRANÇAISE DE PÊCHE SPORTIVE AU COUP

CHAMPIONNAT DU MONDE jeunes
FRANCE - 27 & 28 juillet 2013
RIEUX (56) - Région Bretagne

FORMULAIRE D'INSCRIPTION U 18

NATION CLUB.....

NOM

PRENOM

ATHLETE		
ATHLETE		
ATHLETE		
ATHLETE		
ATHLETE		
CAPITAINE		
DELEGUE		

DATE SIGNATURE

**Prière de remplir ce document et de le renvoyer obligatoirement avant le
31 mai 2013 à:**

Jean Michel GRIGNON, 26 rue de la Prévoté -79180 CHAURAY (France)

☎ 00 33 (0) 5 49 08 01 77 ☎ 00 (0) 5 49 73 42 71

E-mail : jmgrignon@ffpsc.fr

FÉDÉRATION FRANÇAISE DE PÊCHE SPORTIVE AU COUP

CHAMPIONNAT DU MONDE jeunes
FRANCE - 27 & 28 juillet 2013
RIEUX (56) - Région Bretagne

FORMULAIRE D'INSCRIPTION U 23

NATION CLUB

NOM

PRENOM

ATHLETE		
ATHLETE		
ATHLETE		
ATHLETE		
ATHLETE		
CAPITAINE		
DELEGUE		

DATE SIGNATURE

**Prière de remplir ce document et de le renvoyer obligatoirement avant le
31 mai 2013 à:**

Jean Michel GRIGNON, 26 rue de la Prévoté -79180 CHAURAY (France)

☎ 00 33 (0) 5 49 08 01 77 📠 00 (0) 5 49 73 42 71

E-mail : jmgrignon@ffpsc.fr

**CHAMPIONNAT DU MONDE jeunes
FRANCE - 27 & 28 juillet 2013
RIEUX (56) - Région Bretagne**

Les PARCOURS

U 23 TRANHALLEUX

RIEUX

Largeur de la rivière « la vilaine » 100 m , profondeur de 2 à 6m

U 18 PONT de CRAN

RIEUX

Idem tranhalleux

U 14 LES CARRIERES

St Jean La POTERIE

Largeur de la rivière « oust » 40 m , profondeur de 1m50 à 4m50

Poissons maillés : Brochet (50 cm), sandre(40 cm), Black-bass (30 cm) truite (25 cm)

Le Mulet 20 cm

Les techniques pratiquées : pêche à la canne (Roubaisienne) - Pêche à l'anglaise et à la bolognaise.

U 14 -U 18

ESCHES : 1.50 litre dont 0.5 litre de fouillis 0.25 litre de vers de vase.

AMORCES: 17,00 litres tout compris (additifs, terre, cailloux, chènevis, maïs, etc.)

U 23

ESCHES : 2.00 litre dont 1.00 litre de fouillis 0.50 litre de vers de vase.

AMORCES: 20,00 litres tout compris (additifs, terre, cailloux, chènevis, maïs, etc.)

HBERGEMENTS

Le Prieuré

Activité : hôtels

Hôtel 6 chbres tt confort avec TV.1/2 pension et P.complète. Menu ouvrier la semaine & banquet s/réserv.le dimanche. Fermé le samedi



▶ 2 r Bernard Lemée 56350 RIEUX

.02 99 91 95 01



1. **Europ'Hôtel** - 02 99 08 11 15 - Détails
15, Place Yves Rocher - 56200 - La Gacilly
2. **Le Clos du Tay** - 02 99 08 04 25 - Détails
28, Le Tay - 56200 - La Gacilly
3. **La Grée des Landes** - 02 99 08 50 50 - Détails
Impasse Grée St Jean - 56200 - Cournon
4. **Gîtes de La Fresnaye** - 02 97 93 25 50 - Détails
Fresnaye - 56140 - Réminiac
5. **Auberge des Voyajoueurs** - 02 97 93 22 18 - Détails
Rue du Chaperon Rouge - 56380 - Monteneuf
6. **Queen Serenity Hôtel** - 02 99 71 13 20 - Détails
16, Avenue de la Gare - 35600 - Redon

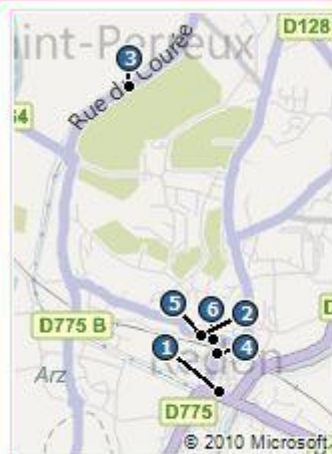

1. **Hôtel Le France** - 02 99 71 06 11 - Détails
30, Rue du Guesclin - 35600 - Redon
2. **Queen Serenity Hôtel** - 02 99 71 13 20 - Détails
16, Avenue de la Gare - 35600 - Redon
3. **Auberge de Courée** - 02 99 71 22 51 - Détails
Rond-point de Courée - 35600 - Redon
4. **Asther Bretagne** - 02 99 71 10 91 - Détails
14, Rue des Douves - 35600 - Redon
5. **L'Orchidée** - 02 99 71 13 20 - Détails
16, Avenue de la Gare - 35600 - Redon
6. **Restaurant Hôtel Chandouineau...** - 02 99 71 02 04 - Détails
10, Avenue de la Gare - 35600 - Redon

Office de tourisme Redon 0033 2 99 71 06 04

Le Parc du Château** - RIEUX 56350



Descriptif

A 7 km de Redon, près du site international de pêche au coup, et du site historique de l'ancien château, 45 emplacements en terrasse, surplombant la Vilaine.
Commerces à proximité.
Chiens autorisés sur demande.

Locations possibles

- emplacements nus
- station camping-cars
- mobil-home

A votre disposition

- aires de pique-nique
- barbecue
- jeux pour enfants
- machine à laver
- électricité
- aire de vidange pour camping-car
- internet à l'accueil



[Situer sur la carte interactive](#)

[Situer sur Google Maps](#)

Places : 45

Ouvert : du 2 avril au 31 octobre 2011

Tarifs :

- nuitée adulte : 5€
- nuitée enfant (- de 12 ans) : 1.50 €
- électricité : 2.50 €
- forfait famille à partir de 13 €

Contact :

Le Parc du château
rue du château
56350 RIEUX
Tel. en saison : 02 99 91 90 69
Tel. 02 99 91 90 69
mairiederieux@wanadoo.fr
www.rieux-morbihan.fr

Restaurants



1. **Le Prieuré** - 02 99 91 95 01 - [Détails](#)
2, Rue Bernard le Mée - 56350 - Rieux
2. **Rivière Ludovic** - 02 99 91 94 82 - [Détails](#)
1, Place de l'Eglise - 56350 - Rieux
3. **Restaurant d'Aucfer** - 02 99 71 09 77 - [Détails](#)
Zone artisanale Aucfer - 56350 - Rieux
4. **Boulangerie Pâtisserie Davy M...** - 02 99 91 92 59 - [Détails](#)
7, Place de l'Eglise - 56350 - Rieux
5. **Marquis Jean-François** - 02 99 93 19 61 - [Détails](#)
Val - 56350 - Rieux
6. **Restaurant La Maison du Port** - 02 99 91 91 31 - [Détails](#)
Rue du Château - 56350 - Rieux

Gîtes 56

CARENTOIR

Pays De Redon CARENTOIR
Gîte rural n°333
INDERBITZIN Fernand

Location de vacances en campagne. Base nautique à 4 km. Proche de la Gacilly et de Brocéliande.



Classement	3 épis
Capacité	4 personnes
Nombre de chambres	2 chambres
Superficie	55 m ²
Prix à la semaine :	De 251 € à 396 €
Distance de la mer	50.0 km

[Voir la fiche](#) [Plan intérieur](#) [Situer sur la carte](#)

SAINT-JEAN-LA-POTERIE

Pays De Redon SAINT-JEAN-LA-POTERIE
Gîte rural n°2231
BESLAY Frédérique

Location de vacances dans une belle longère en granit dominant la Vallée de l'Oust et de la Vilaine



Classement	3 épis
Capacité	6 personnes
Nombre de chambres	3 chambres
Superficie	78 m ²
Prix à la semaine :	De 267 € à 441 €
Distance de la mer	35.0 km

[Réserver en ligne](#) [Voir la fiche](#) [Planning](#) [Plan intérieur](#) [Situer sur la carte](#)

SAINT-MARTIN-SUR-OUST

Pays De Redon SAINT-MARTIN-SUR-OUST
Gîte rural n°2291
MABON Albert













Location de vacances à 500 m du Canal de Nantes à Brest.



Classement	2 épis
Capacité	5 personnes
Nombre de chambres	3 chambres
Superficie	83 m ²
Prix à la semaine :	De 250 € à 440 €
Distance de la mer	40.0 km

Office de tourisme Rieux 0033 2 99 91 90 69

Gîtes 35

 <p>Situer sur la carte</p>	<p>G7006 - 4 PERS - 2 CH - 3 ÉPIS - BAINS-SUR-OUST PAYS DE REDON</p>  <p>Maison de pays indépendante proche de l'habitation des propriétaires. Salon de jardin et barbecue, grand terrain commun...</p>	<p>A partir de 127.00 € 2 x nuits</p> <p>Réserver en ligne</p>
 <p>Situer sur la carte</p>	<p>D7013 - 4 PERS - 1 CH - 3 ÉPIS - REDON PAYS DE REDON</p>  <p>Au coeur d'un environnement privilégié et paisible, cette maison indépendante en pierres de pays est située à proximité du...</p>	<p>A partir de 249.00 € La semaine</p> <p>Plus d'infos...</p>
 <p>Situer sur la carte</p>	<p>G7014A - 6 PERS - 3 CH - 3 ÉPIS - CHAPELLE-DE-BRAIN (LA) PAYS DE REDON</p>  <p>A votre arrivée, vous serez charmé par l'authenticité et le pittoresque du village de Gannedel, niché aux abords des...</p>	<p>A partir de 89.00 € La semaine</p> <p>Plus d'infos...</p>
 <p>Situer sur la carte</p>	<p>D7031C - 4 PERS - 2 CH - EN COURS - DOMINELAIS (LA) PAYS DE REDON</p>  <p>Cette magnifique propriété de 3 gîtes répartis dans un parc paysager vous séduira par son calme et son environnement boisé...</p>	<p>A partir de 498.00 € La semaine</p> <p>Plus d'infos...</p>
 <p>Situer sur la carte</p>	<p>G7035 - 3 PERS - 1 CH - 1 ÉPI - SAINT-JUST PAYS DE REDON</p>  <p>A proximité du site de Cojoux, connu pour ses mégalithes et ses nombreux sentiers de randonnée, cette maison des années 70...</p>	<p>A partir de 96.00 € 2 x nuits</p> <p>Réserver en ligne</p>
 <p>Situer sur la carte</p>	<p>G7014B - 6 PERS - 3 CH - 3 ÉPIS - CHAPELLE-DE-BRAIN (LA) PAYS DE REDON</p>  <p>Dès votre arrivée, vous serez charmé par l'authenticité et le pittoresque du village de Gannedel, niché aux abords des...</p>	<p>A partir de 119.00 € La nuit</p> <p>Réserver en ligne</p>

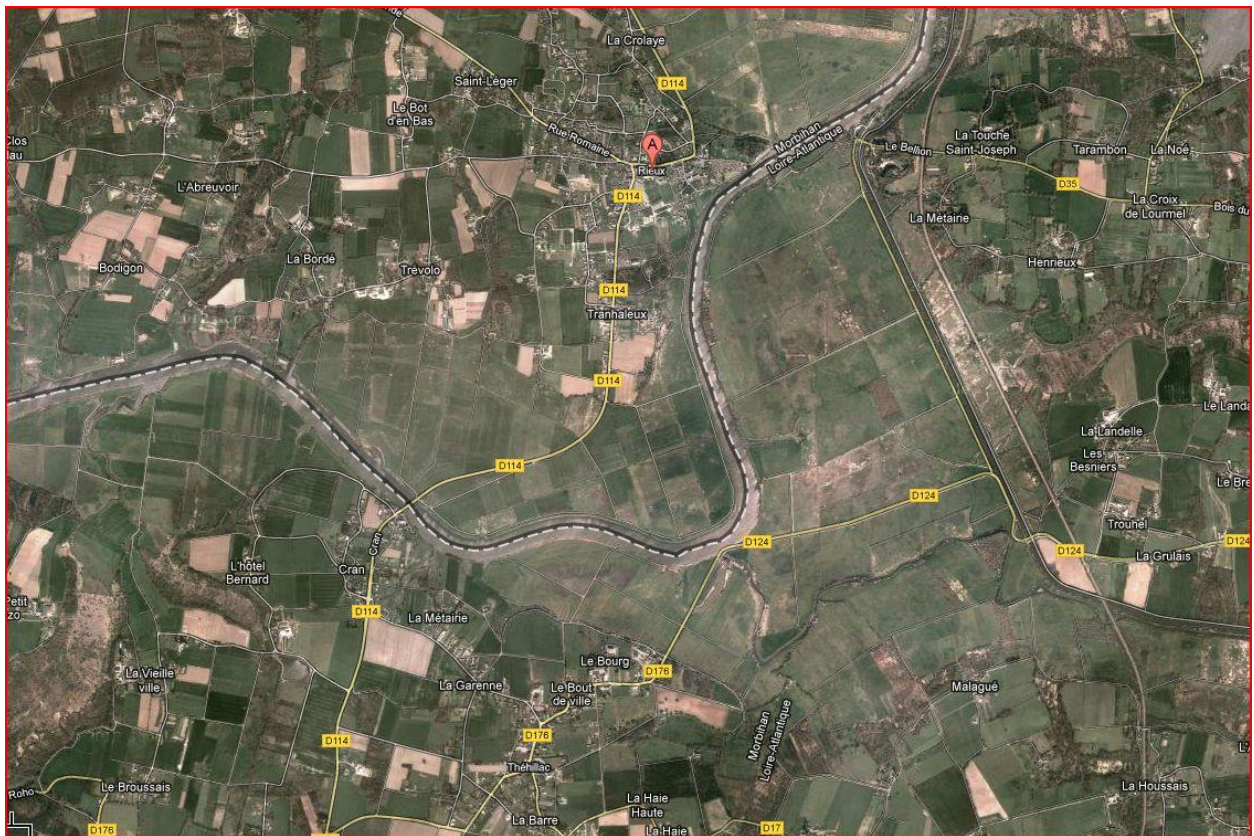

Rieux Tranhalleux



St Jean la Poterie

CHAMPIONNAT DU MONDE DES jeunes
FRANCE - 27 & 28 juillet 2013
RIEUX (56) - Région Bretagne

ESCHES Les APPATS du CENTRE

Les esches peuvent être fournies sur commande en remplissant le formulaire approprié ci-joint et en le restituant le plus tôt possible au numéro de fax suivant :

TEL : 00 33 (0) 6 80 65 21 22

Seront disponibles les esches suivantes:

ESCHES VRAC	Ref	PRIX
Fouillis	Le Kg	15.00 €
Fouillis	500 g	7.50 €
Vers de vase pur la part	45 g	3.50 €
Vers de vase le litre	600 g	42.00 €
Vers de vase le $\frac{1}{2}$ litre	300 g	21.00 €
Vers de vase le $\frac{1}{4}$ litre	150 g	11.00 €
Vers de terre (petits terreaux)	Le KG	21.00 €
Vers de terre (petits terreaux)	500 g	11.00 €
Vers de terre (petits terreaux)	250 g	6.00 €
Vers de terre (dendrodina)	Le Kg	21.00 €
Vers de terre (dendridina)	500 g	11.00 €
Vers de terre (dendrodina)	250 g	6.00 €

Les esches seront livrées les jours d'entraînement à partir de 7.30 heures à la salle des sports de Rieux et devront être payées en espèces au moment de la remise.

Les jours de compétition, les horaires de livraison seront adaptés aux souhaits des pêcheurs.

Les prix pourront subir des variations selon les fluctuations du marché.

☰
LES APPATS DU CENTRE

LES APPATS DU CENTRE
Daniel LAILLIER



3 le carré du parc
18350 Nérondes

Téléphone : 06 80 65 21 22

Les APPATS du CENTRE
3, le Carré du Parc
18350 NETONDES France

COMMANDE : Daniel.laillier@orange.fr

NATION :

ESCHES		23 07	24 07	25 07	26 07	27 07	28 07
Fouillis / le Kg	15.00 €						
Fouillis / 500 g	7.50 €						
Vers de vase pur la part / 45 g	3.50 €						
Vers de vase le litre / 600 g	42.00 €						
Vers de vase le ½ litre / 300 g	21.00 €						
Vers de vase le ¼ litre / 150 g	11.00 €						
Vers de terre (petits terreaux) / le Kg	21.00 €						
Vers de terre (petits terreaux) / 500 g	11.00 €						
Vers de terre (petits terreaux) / 250 g	6.00 €						
Vers de terre (dendrodina) / le Kg	21.00 €						
Vers de terre (dendridina) / 500 g	11.00 €						
Vers de terre (dendrodina) / 250 g	6.00 €						

COMMANDE EFFECTUÉE LESIGNATURE

Total prix €

CAPITAINE :

Adresse :

Téléphone

CHAMPIONNAT DU MONDE DES jeunes
FRANCE - 27 & 28 juillet 2013
RIEUX (56) - Région Bretagne

ESCHES VERMINIERE de L'OUEST
La LANDE 35460 TREMBLAY

Les esches peuvent être fournies sur commande en remplissant le formulaire approprié ci-joint et en le restituant le plus tôt possible au numéro de fax suivant :

TEL : 00 33 (0) 2 99 98 22 51 - FAX : 00 33 0 2 99 98 22 51

Seront disponibles les esches suivantes:

ESCHES VRAC	Ref	PRIX
Gozzers blancs purs /le litre	215	5.50 €
Gozzers rouges purs/le litre	233	5.50 €
Gozzers couleurs* purs/le litre	287	5.50 €
Pinkies blancs purs/le litre	116	5.50 €
Pinkies rouges purs/le litre	134	5.50 €
Pinkies couleurs* purs/le litre	152	5.50 €
Asticots blancs purs/le litre	19	5.50 €
Asticots rouges purs/le litre	040	5.50 €
Squatts blancs purs / le litre	326 V	13.00 €
Squatts rouges pur/le litre	327 V	13.00 €
Vers terreaux sac 3 Kgs	407 V3	59.00 €
Vers terreaux sac 5 Kgs	407 V5	95.00 €
Vers dendros sac 3 Kgs	408 V3	59.00 €
Vers dendros sac 5 Kgs	408 V5	95.00 €
ESCHES conditionnées		
Squatts blancs 200 cc	326	3.50 €
Squatts rouge 200 cc	327	3.50 €
Vers terreaux barquette 250 g	407	6.00 €
Vers dendros barquette 250 g	408	6.00 €
Vers canadiens barquette 250g	409	6.00 €
Casters $\frac{1}{2}$ litre	300	5.50 €

Les esches seront livrées les jours d'entraînement à partir de 7.30 heures à la salle des sports de Rieux et devront être payées en espèces au moment de la remise.

Les jours de compétition, les horaires de livraison seront adaptés aux souhaits des pêcheurs.

Les prix pourront subir des variations selon les fluctuations du marché.



FORMULAIRE DE RESERVATION DES ESCHEs

NATION

Commande : verminieredelouest@wanadoo.fr

ESCHES	Prix €	23 juillet	24 juillet	25 juillet	26 juillet	27 juillet	28 juillet
Gozzers blancs purs /le litre	5.50						
Gozzers rouges purs/le litre	5.50						
Gozzers couleurs* purs/le litre	5.50						
Pinkies blancs purs/le litre	5.50						
Pinkies rouges purs/le litre	5.50						
Pinkies couleurs* purs/le litre	5.50						
Asticots blancs purs/le litre	5.50						
Asticots rouges purs/le litre	5.50						
Squatts blancs purs / le litre	13.00						
Squatts rouges pur/le litre	13.00						
Vers terreaux sac 3 Kgs	59.00						
Vers terreaux sac 5 Kgs	95.00						
Vers dendros sac 3 Kgs	59.00						
Vers dendros sac 5 Kgs	95.00						
ESCHES conditionnées							
Squatts blancs 200 cc	3.50						
Squatts rouge 200 cc	3.50						
Vers terreaux barquette 250 g	6.00						
Vers dendros barquette 250 g	6.00						
Vers canadiens barquette 250g	6.00						
Casters ½ litre	5.50						

VERMINIERE de L'OUEST

La LANDE 35460 TREMBLAY France

COMMANDE EFFECTUÉE LESIGNATURE

Total prix :€

CAPITAINE : Adresse :.....

Téléphone

NOS PARTENAIRES PÊCHE



Canne , amorce , station , petit matériel



Canne , Amorce



Canne



Amorce , petit matériel



Canne , amorce , petit matériel

Milo

Canne

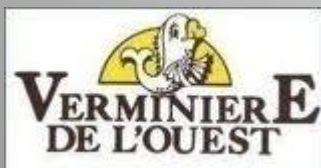

esches

